



Championnat départemental Moselle COD
Fédéral B – COD 2
9 et 10 mai 2026 - Fameck



Dossier COL

9 – 10 MAI 2026



CHAMPIONNAT DÉPARTEMENTAL COD 2 FÉDÉRAL B



TARIFS

5 EUROS LA JOURNÉE
8 EUROS LES DEUX JOURS
3 EUROS POUR LES LICENCIÉS
GRATUIT – DE 12 ANS



CITÉ DES SPORTS FAMECK
PARKING : 7C RUE ANTOINE DE SAINT EXUPÉRY
57 290 FAMECK



Crédit Mutuel

fameck
VILLE DE

La Région
Grand Est

AGENCE NATIONALE
DU SPORT

Moselle
L'Eurodépartement

MOSL
MOSELLE SANS LIMITE





**Championnat départemental Moselle COD
Fédéral B – COD 2**
9 et 10 mai 2026 - Fameck



Mot du président :

L'Association Gymnique Fameckoise, la Ville de Fameck et le Comité Départemental de Moselle la Fédération Française de Gymnastique sont heureux de vous accueillir à Fameck.

Elle est la seconde étape sélective de la catégorie fédérale B.

Cette compétition se déroulera conformément aux Règlements techniques 2025-2026 de la Fédération Française de Gymnastique.

Ce dossier club regroupe toutes les informations nécessaires pour que votre accueil se passe dans les meilleures conditions :

- Date et lieu de la compétition
- Modalités d'engagement
- Informations techniques diverses.
- Accueil
- Restauration
- Accréditations

Delphine TRIMBUR



**Championnat départemental Moselle COD
Fédéral B – COD 2**
9 et 10 mai 2026 - Fameck



Contact COL

Club :

Mail : Agf.gymfameck@wanadoo.fr

Tel : 0603567265

Mathias Leclancher :

Mail : mathias.leclancher@gymfameck.fr

Tel : 0677541375

Contact comité départemental de Moselle de gymnastique

Aline Danglade :

Mail : contact@cd57gym.fr

Tel : 06.36.41.12.35

Accès à la salle de compétition

Adresse du parking :

7C rue Antoine de Saint Exupéry, 57 290 Fameck

Accès à pied par le portillon vert « Cité des sports »

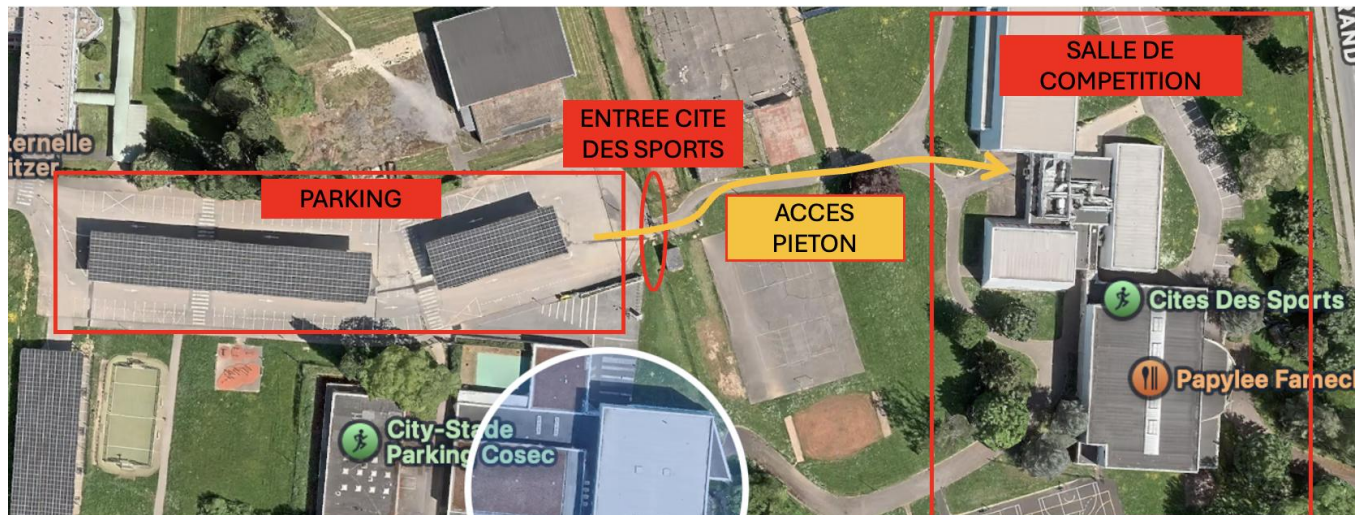

Parking d'environ 150 places.

Horaires d'ouverture :

- Samedi : ouverture 8h00
- Dimanche : ouverture 8h00

Accès aux vestiaires :

L'accès aux vestiaires est réservé exclusivement aux gymnastes. Ceux-ci ne sont pas surveillés. Les gymnastes sont invités à venir en tenue et à limiter au maximum leur temps de présence dans les vestiaires. Les affaires personnelles ne doivent pas être laissées dans les vestiaires.

Accès à la salle d'échauffement :

La salle d'échauffement est située dans le complexe sportif. Des tatamis de judo seront mis à votre disposition. Elle sera ouverte 45 minutes avant le passage des gymnastes. L'accès est strictement réservé aux entraîneurs accrédités et aux gymnastes participant à la rotation suivante.

Plateau de compétitions :

Il n'y a pas de praticable dynamique, la compétition se déroule sur du matériel Kassiope.



Informations pratiques

Tarifs et entrée

	Grand Public	Licencié FFGym	Enfant de moins de 12 ans
1 jour	5 €	3 €	Gratuit
2 jours	8 €	6 €	Gratuit

Restauration

Vente de produits sucrés et salés

Boutique de justaucorps

Stand de justaucorps « JBD »



CLUB : VILLE :

Nom du responsable :

Téléphone :

Mail :

Adresse de facturation :

Personnes autorisées :

NOM / PRENOM / Fonction	NOM / PRENOM / Fonction

Inventaire :

Produit	Prix	Quantité	Montant total
Crêpes au sucre	3 €		€
Crêpes au nutella	3,5 €		€
Soda	2 €		€
Eau / Café	1 €		€
Sandwich	3,5 €		€
Confiserie	2 €		€
Autre			€
TOTAL			€

Règlement à la fin de la compétition Par chèque à l'ordre de AGF En espèces

Le Responsable s'engage à ce que toute facture envoyée au club impayée soit réglée à réception.

FAMECK, le.....

Signature du Responsable





Championnat départemental Moselle COD
Fédéral B – COD 2
9 et 10 mai 2026 - Fameck



Remerciements

